Heremietkrant

Zomer: de tijd om te reizen, met tent of caravan, of zomaar een dagje met de trein.. een festival in het groen of bij vrienden op bezoek. In deze krant vind je veel **nomadische** kleuren… En vanochtend hoorden we dat **Neptunus** retrograde is gegaan (achteruit lijkt te bewegen) in Vissen. Op 16 juni stond de Maan op dezelfde plek. Neptunus retrograde geeft ons de kans om over dingen na te denken, er komt wat meer rust in. Neptunus staat 14 jaar lang in zijn eigen teken! Als je creatief kunt zijn, is het er nu een goede tijd voor. Merk je ook dat je meer bijzondere ideeën hebt, of dat het lukt om met meer verschillende materialen te werken, of wat ik af en toe heb: dat ik een oud schilderij van 15 jaar geleden bekijk en denk: dát is waar dit over gaat! Nooit beseft. Over het algemeen heel leuk. De vrucht van hard werken en moedig zijn.

In deze editie:

- witches'finger kwarts, eindelijk!
- nomadische plaatjes ter inspiratie
- Nicole's thema: groei
- emoties verwerken met een Levensboek
- natuurlijk weer allerlei linkjes..
-……en nog veel meer.

Vorige maand hebben we verteld over het Youtube kanaal van Energised Silence. Een trucje: als je het geluid uitzet kun je een afspeellijst laten draaien zonder dat je reclames hoort, hihi! En de werking van de Stiltes komt gewoon door! We hebben een paar lijsten gemaakt: therapeutisch natuurlijk, maar ook voor welvaart… verderop in deze krant vind je nog een paar linkjes en waar ze voor zijn☺.

Geschuifel in de tuin: een Pad

De pad heeft connectie tot verschillende staten van bewustzijn, is het symbool van de aarde, heeft een camouflerend gif, kan voorspoed veranderen en staat voor een lang leven. *Bron mireille*..Je vindt veel meer info over de Kikker als totem dan over de Pad. Soms willen ze in huis komen, ze zijn nieuwsgierig…

Voor ideeën en aanvullingen mail naar info@heremiet.nl of elineeugenie@gmail.com. Altijd welkom!

Witches' finger kwarts

Deze zeldzame steen uit Zambia is een kwarts vol met inclusies, de steen bevat zeer veel componenten waaronder Flogopiet Mica, Magnetiet, Rutielkwarts, Sfaleriet en Hematiet. De getrommelde versie wordt Magdalenasteen genoemd omdat ze de energieën van de steen naar een rondere, liefdevollere frequentie transformeert. De ruwe exemplaren werken wat krachtiger en directer.

De magische en mythische steen is zeer effectief voor healing en bescherming. Witches Finger is een krachtige aura beschermer die je hartchakra en kruinchakra opent waardoor je hart verbonden wordt met de hogere dimensies, waardoor je vrede en kalmte zult ervaren en je beslissingen vanuit je hart zult maken. Ze beschermt ook tegen chaotische energieën van buitenaf. Ze worden gebruikt voor sjamanistische reizen, astraal reizen en het duiden van dromen of de boodschappen die je in de nacht krijgt. Helemaal krachtig samen met een Herimer Diamond omdat deze combinatie helpt om goed te slapen en je dromen beter te onthouden.

Witches Fingers hebben een reinigend effect op de ziel en de verfijnde en fysieke lichamen. Het kristal verwijdert al het verouderde en alles wat ongemakken biedt via het spirituele licht van Al Wat Is en verbindt je met de energie van Maria Magdalena. Zeer goed kristal voor meditatie en het channelen van informatie die je helpt spiritueel te groeien of voor het aantrekken van spirituele partners, gidsen of leraren die je verder helpen op je pad, maar ook je levenspartner. Witches Fingers helpen oude patronen doorbreken, ze laten je zien wie je werkelijk bent, de grootsheid van je ziel en om je doel op aarde te realiseren.

In groepen brengt deze steen harmonie omdat ze de angsten van het hart helpen loslaten en mensen zich openen om de informatie van de ander zonder oordeel of angst binnen laat komen. De steen werkt het krachtigst op het metafysische niveau van heling, waardoor je lichaam minder snel ziekten ontwikkelt. Ze helpen ook bij het helen van de aarde. Deze kristallen hoef je nooit te reinigen, ze reinigen met hun krachtige energie ook andere kristallen.

Informatie van www.lichtpuntjekristallen.nl

Noot bij de Witches Finger kristallen: een onvervangbare helper! En doordat ieder kristal nét een andere samenstelling heeft, is de werking ook net anders. En hoe wij het ervaren is, dat hoe langer je een Witches' finger kwarts bij je draagt, hoe meer ze voor je gaan doen. Je wordt er sterker van, kunt meer hebben zonder van slag te raken. En de kracht blijft als je het kristal afdoet, je hebt dan geleerd hoe het werkt voor jou. In het begin kun je het wel heftig of zwaar vinden! Bekijk dan of je hem bij je houdt of een pauze inlast.

https://youtu.be/kRiTCIRaLhU dit is een ongelofelijke evenwichtsoefening! Je gelooft je ogen niet wat sommige mensen kunnen.

https://www.youtube.com/watch?v=68c5Bbs3z5M een Stilte voor waardering (appreciation).

☞ yes! Leve internet. Een boek uit 1988 over de samenhang tussen de klassieke, laat-middeleeuwse Zetel der Wijsheid-beelden in Midden en Zuid Frankrijk, enerzijds en krachtplaatsen en megalithische monumenten (hunebedden, staande stenen) anderzijds. Als we het uit hebben vertellen we meer! ☞ grafheuvels van Zand-Oerle bij Eindhoven, dichter bij huis…..

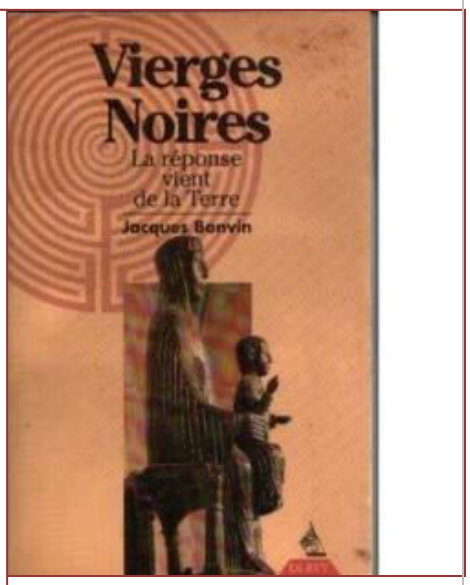

Buikdanseres Kira Lebedeva, aka Habibi Lal, doet het anders – en met andere muziek! Kijk maar https://www.youtube.com/watch?v=VGUYyZeV6go in 2014

En https://www.youtube.com/watch?v=lb3SBpr_p7g in 2016.

Er gebeurt momenteel bij iedereen veel en er zijn veel dingen aan het ontstaan. Wat ben jij zelf op dit moment vorm aan het geven? Wat past hierin nog wel en wat wil je loslaten, zodat je echt dat kunt vormgeven wat jij graag wilt? Dat je daar echt alle ruimte voor maakt.

Om dit alles te ondersteunen heb ik een meditatie (groei) gemaakt. Deze is te beluisteren op https://deontluikendebloem.nl/?page_id=479. Hieronder is alvast een stukje van de meditatie te lezen.

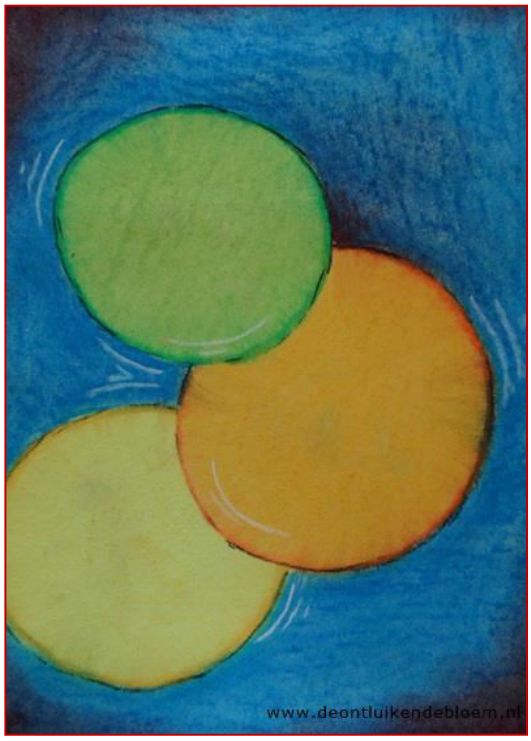

Ga rustig zitten op een plek waar jij je prettig voelt. Laat je hoofd helemaal tot rust komen en volg je ademhaling. Voel je aandacht naar je voeten zakken, de onderkant van je voeten en de aarde. Voel je lichaam steeds zwaarder worden en tot rust komen. In deze rust zie je een plas met water voor je met een aantal rimpels. Laat deze rimpels maar tot stilstand komen.
Wat willen ze jou zeggen?
Wat vertroebelt het op dit moment dat je niet helemaal helder bij jezelf kan kijken?
Aan de rand van het water staan een aantal bomen en planten.
Wat staat daar allemaal?
Wat dient je op dit moment en wat niet meer?
Wat hebben al die dingen die je nu niet meer dienen gebracht?
Kijk eens rond wat er wel mag blijven staan en wat er weg kan. Wat jou nu dus niet meer dient. Wat je aan de aarde mee kunt geven om de laatste restjes voeding uit te halen voor de nieuwe planten. Zodat je steeds meer dat neer kunt zetten wat voor jou klopt. Die planten voeding geven, waar jij vrolijk van wordt. Wat nu bij je past. Welke stappen je wilt zetten en de rest achter je laten. Zo steeds meer je eigen vijver vormgeven, je eigen pad volgen. Je omgeving zo scheppen dat je de stappen kunt zetten die bij jou kloppen. Kijk dan nog een keer om je heen.
Wat staat er nu nog?
Welke kant wil je uit?
Klopt dit?
Welk gevoel roept dit op? Laat dit gevoel helemaal door je heen stromen. Zie het voor je zoals het wordt als het helemaal voor jou klopt. En je dat kunt laten groeien waar jij blij van wordt. Geef het de ruimte en laat het verder ontstaan. Neem dit gevoel helemaal in je op.....

Met liefdevolle groet,
Nicole Geertjens
www.deontluikendebloem.nl

Kundalini activering opname van een uur, met zang. Fijn om naar te luisteren of als achtergrond, en toch doet het van alles: https://youtu.be/rjdwJ9hj5JI

witte salie plant, onmisbaar om het huis te reinigen zoals iedereen wel weet inmiddels… een andere soort dan de salie die we uit de Italiaanse keuken kennen. Deze plant wil overigens duidelijk graag in de volle grond staan, liever dan in een pot.. geleerd van een kruidenvrouwtje op een open dag bij haar thuis (www.kruidenliefde.nl).

datum/6

Verslavend als je eenmaal begonnen bent! Maar zó leuk om te doen. Eerder heb je al eens in de Heremietkrant een stukje kunnen lezen over een 'Compassieboek' – dit is net zoiets, maar dan uitgebreider. Boven zie je twee pagina's uit ons nieuwe 'Levensboek'. Alles kan erin, foto's van katten en mensen vooral natuurlijk; en natuur, en vacanties, plekken waar je geweest bent, dichtregels, een oude verpakking van Hongaars paprikapoeder, treinkaartjes, plattegronden…. De kwaliteit van de foto's doet er niet eens zoveel toe voor ons, het gaat om de herinneringen en de weg die we gevolgd hebben tot hier en nu, en waar we vandaan gekomen zijn. Animatiefilms kunnen heel inspirerend zijn de laatste tijd, of het nog met Neptunus in Vissen te maken heeft dat er de laatste jaren zoveel leuks/geks uitkomt? En meer dat over meisjes en vrouwen gaat ook nog! Hieronder Poppy zingt the Sound of Silence uit Trolls☝ 'so you are going to scrapbook them to freedom?'… en zo is het gekomen…

Naast ☜☝, had natuurlijk ook een andere film-link kunnen staan: https://www.youtube.com/watch?v=NBw5YScs8iQ the Book of Life.

Lied van de zee! Een aanrader. Animatiefilm uit Ierland met veel mooie plaatjes en oude symbolen! En een spannend verhaal

Voorproefje/trailer:

https://www.youtube.com/watch?v=VrhoOzW8oF8