Heremietkrant

Voor je ligt alweer de dubbeldikke zomereditie van de Heremietkrant. Met nieuwe info en ideeën uit alle windrichtingen, uit de oude (1700!) en uit de nieuwe tijd. Waar aarde en hemel elkaar raken…

De volgende editie kun je eind augustus tegemoet zien. Het Heremiet-team wenst alle lezers een fijne en warme zomer toe!

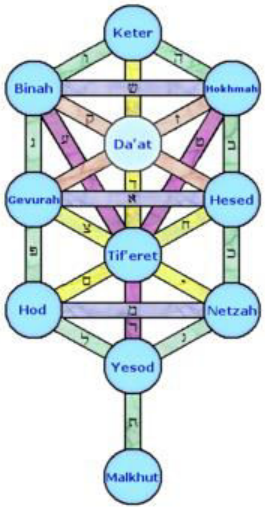

☜ Aartsengel Rafael door Titiaan, 1512-1514

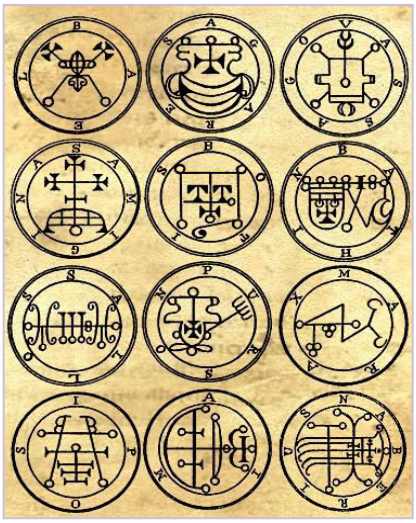

In deze editie:

-aartsengel Rafael voor het voetlicht;

Een tripje naar het oude Indië met de Stille Kracht van Louis Couperus;

Een moment aandacht voor jezelf van Nicole

Onderzoek naar 'voormoeders' en hoe pak je dat aan

En natuurlijk leuke weetjes enz.!

Wie kan er niet meer aarding gebruiken… nieuwe ontdekking: **BOJI** stenen komen uit Colorado in de VS en zijn een van de meest sterk aardende soorten mineralen die je kunt vinden. Ze komen met zijn tweetjes: een 'mannetje' herkenbaar aan de grovere tekening met kristalvormen (pyriet-achtig, dat is het mineraal) en het fijnere 'vrouwtje'. De meeste mensen ervaren het als prettig om het mannetje links vast te houden en het vrouwtje rechts; ze verschillen in hun werking en beïnvloeden je energie-huishouding. Ik slaap er zelfs af en toe mee. Als ik ze in mijn handen heb voel ik dat alles in mijn lichaam en eromheen in mijn aura, opengaat naar de aarde toe. Het voelt echt als een soort magnetisme door het ijzer dat er in zit. Het werkt ordenend en enorm rustgevend.

Boji stenen worden ook wel 'pop stones' genoemd. Leuk om te lezen hierover:

http://www.helenleathers.com/boji-stones-one-of-my-top-ten-crystals/

zij ervaart ook dat de stenen je aura schoonhouden en opladen. De voordelen van een goede aarding☺

https://www.youtube.com/watch?v=M1AFlgZCUzU

muziek uit Sunda, West-Java. Achtergrond info

https://nl.wikipedia.org/wiki/Koninkrijk_Soenda

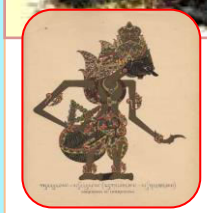

Begin juni 2016 was Paulus ook alweer 70…

Zomer en even pauze van alle hektiek (hier stond eerst hekstiek☺) met een stukje *Stille Kracht* van Louis Couperus…

“De volle maan, tragisch dien avond, was reeds vroeg, nog in den laatsten dagschemer opgerezen als een immense, bloedroze bol, vlamde als een zonsondergang laag achter de tamarindeboomen der Lange Laan en steeg, langzaam zich louterende van hare tragische tint, in een vagen hemel op. Een doodsche stilte spande alom als een sluier van zwijgen, of, na de lange middagsiësta, de avondrust zonder overgang van leven begon. Over de stad, wier wit gepilaarde villa-huizen laag wegscholen in het geboomte der lanen en tuinen, hing een donzende geluideloosheid, in de windstille benauwdheid der avondlucht, als was de matte avond moê van den zonneblakenden dag der Oostmoesson. De huizen, zonder geluid, doken weg, doodstil, in het loover van hunne tuinen, met de regelmatig opblankende rissen der groote gekalkte bloempotten. Hier en daar werd een licht al ontstoken. Plotseling blafte een hond, en antwoordde een andere hond en verscheurde de donsende stilte in lange, ruwe flarden; de nijdige hondekelen, heesch, ademloos, schor vijandig; plotseling ook zwegen zij stil. “…..

En om nog een beetje meer in de ’indische’ stemming te komen: http://www.kokkieslomo.nl/category/desserts/ en… mocht het nog echt heet worden deze zomer (?!!) remember, een beetje sambal doet wonderen voor het verslapte gemoed!

https://www.youtube.com/watch?v=G_cAnUo66-A&feature=youtu.be Gamelan muziek uit het paleis van de Sultan van Jogjakarta. Boven: danseressen.

רָפָאֵל

Raphael

Cathelijne Filippo is spiritueel psycholoog, lichtwerker, heler en engelenauteur. Ze schreef 'Engelen op je pad' en 'Engelen Doeboek' en heeft ook de 'Engelenlicht kaartjes' en 'Drakenorakel' gemaakt. Ze creëert zelf engelenessences . Via haar intuïtieve tekeningen en keramiek brengt ze je in contact met engelen en mystieke wezens. Haar website is www.angellightheart.nl en haar producten vind je op www.angelsco.nl.

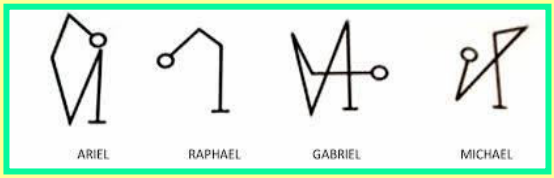

Gezond de zomer in met aartsengel Rafael

Het is weer zomer, al is het aan het weer niet altijd af te lezen. Wellicht een goed moment om een reis te maken. Of misschien blijf je in eigen land en is het tijd voor welverdiende rust. Wat je zomerplannen ook zijn, aartsengel Rafaël is een fijne bondgenoot. Misschien wist je wel dat deze aartsengel helpt bij genezing en gezondheid. Maar wist je ook dat je hem kan vragen je te beschermen tijdens het reizen?

Rafaël is bekend uit het verhaal van Tobias. Omdat hij deze geschiedkundige figuur begeleidde op zijn reis, wordt Rafaël nog steeds gezien als de engel die kan helpen je reis veilig en comfortabel te laten verlopen. Daarbij kun je zijn hulp vragen om je tijdens je reizen goed te voelen en in goede gezondheid te verkeren.

Ieder mens heeft rust en ontspanning nodig en de zomer kan dan ook dienen om je innerlijke batterijen weer op te laden. Zo kun je zorgen dat je weer op volle kracht en met hernieuwde energie verder kunt. Een goede gezondheid is daarbij natuurlijk een groot goed. Ook bij gezondheidsvragen kun je om de ondersteuning en hulp van aartsengel Rafaël. Wanneer je zelf heler of hulpverlener bent, kun je Rafaël vragen om je te inspireren en begeleiden tijdens je werk. Vergeet daarbij niet om hem te vragen om een goede balans, zodat je de aandacht en energie die je aan de ander geeft in evenwicht houdt met zelfzorg. Tot slot is deze engel heel troostend en steunend en geeft hij de mens hoop.

Ik wens je een zomer vol inspiratie, engelenlicht en vitaliteit.

Cathelijne

Wil je deze zomer een innerlijke reis maken? Dan kun je een online workshop volgen over het werken met aartsengel Rafaël en de drie andere grote aartsengelen. Ook leer je daarin werken met engelenessences. Lezers van de Heremietkrant krijgen de eerste week van juli 10% korting op deze cursus en ook op de engelenessence van aartsengel Rafael met de kortingscode RAFAELHEREMIET bij www.angelsco.nl

Voor ideeën en aanvullingen mail naar info@heremiet.nl of elineeugenie@gmail.com. Altijd welkom!

Ego,

Een hagelbui,
Bloemen om je heen.
Zien wat er is,
Ondanks een gemis.

Er wordt veel over communiceren gesproken en geschreven. Communiceren doen we immers altijd. Je bent altijd aan het communiceren met anderen en met je omgeving. Dit gaat niet altijd vanzelfsprekend. Er is nogal eens sprake van "miscommunicatie". Communicatie bestaat namelijk niet alleen uit woorden, maar uit veel meer. Ook je gevoel speelt hier onder andere een rol in. Dat wat jou op dit moment bezig houdt en hoeveel ruimte er nu voor de ander is. Soms wordt er tijdens een gesprek iets bij jou aangeraakt. Een zogenaamd "oud pijnpunt". Dit doet de ander niet bewust. Wel doet dit iets met je. Doordat de ander zich er niet bewust van is dat hij bij jou een "pijnpunt" aangeraakt heeft, kun jij het gevoel of idee hebben dat de ander jou (en jouw pijn) niet ziet. En voel je jezelf niet serieus genomen. Je kunt je voorstellen dat je op zo'n moment heel anders op de ander reageert dan als je jezelf wel gehoord en gezien voelt. Zo kan het dus komen dat de ander zich op zijn beurt ook niet gezien of gehoord voelt. Als je jezelf niet gezien voelt, kun je de ander namelijk ook niet echt zien, zoals hij is. Zo kom je in een kringetje terecht, dat lastig te doorbreken is. Ieder zit namelijk "gevangen" in zijn eigen pijn, waardoor je de ander en zijn pijn niet kunt zien. Dan is het belangrijk om even ruimte te maken. Stil te staan bij jouw eigen pijn en jezelf te geven wat je nodig hebt. Zodat er weer ruimte ontstaat om de ander te zien. En dan vanuit een punt van liefde weer de communicatie op te pakken.

Vervolg op pag. 5

https://www.youtube.com/watch?v=Mgwd_3k3pOw 2 uur zachte theta golven

nieuw gevonden vanuit het Lilith-onderzoek: https://www.youtube.com/watch?v=m9HzHaQD4C0

Tom Jacobs schrijft en vertelt van alles, kristallen, chakra's, astrologie. De ontwikkeling van je bewustzijn, creatief zijn, in essentie zijn. Hij heeft een Youtube-kanaal. Hij zegt dat kristallen (geactiveerde…) je oude programmering kunnen onderbreken, waardoor je kunt leren hoe het is om zonder die oude spanningen te leven. In deze video gaat het over Labradoriet.

Als je eens in de buurt van Sint Anthonis komt (op de hei lopen, pannenkoekenhuis…) loop dan ook eens door de Molenstraat. Daar vind je bij huisnummer 14 twee reusachtige rozenkwartsen met een fantastische zachte uitstraling. Echt genieten voor je hartstreek! Bij het tuincentrum kun je ook grote brokken rozenkwarts kopen, voor in de tuin… of binnen.

http://gaialogie.blogspot.nl/2016/07/aarde-priesters-ontmoet-haar-oude-plek.html?utm_source=feedburner&utm_medium=email&utm_campaign=Feed:+gaialogie+(Instituut+voor+Gaialogie) een mooie blog die heden en verleden aan elkaar verbindt. Je kan je abonneren! Voor wie meer wil lezen over aarde- en kosmische krachten.

Vervolg van pagina 4

Hieronder een mooie oefening die je/jullie op zo'n moment kunnen doen:
Ga op een rustige plek zitten waar je jezelf prettig voelt.
Sluit je ogen.
Volg je ademhaling en voel je steeds rustiger worden.
Wat is er op dit moment dat jouw aandacht vraagt?
Wat wil er gezien worden?
En wat heb je op dit moment nodig?
Een compliment, even vastgehouden worden, troost.....
Geef dit dan aan jezelf.
Doe dit helemaal.
Voel hoe dit binnenkomt en hoe jezelf geeft waar je behoefte aan hebt.
Voel jezelf steeds rustiger worden.
Dat je helemaal goed bent zoals je bent en er mag zijn.
Ga met je aandacht naar je hart.
Vanuit het gevoel van liefde, dat jij zelf er helemaal mag zijn.
Neem nu de ander in gedachten.
De ander met zijn pijn.
Zie hem helemaal, met alle facetten die hij is.
Voel liefde en genegenheid voor de ander.
Voor wie hij is als persoon.

Ga beiden vanuit dit punt van liefde voor jezelf en de ander opnieuw de communicatie aan. Je zult zien dat deze veel soepeler verloopt. Dat er weer ruimte is voor elkaar. Vooral als je de ander ook deelgenoot maakt van wat er bij jou gebeurt.

Een hele fijne vakantie gewenst.

Met liefdevolle groet,
Nicole Geertjens
www.deontluikendebloem.nl

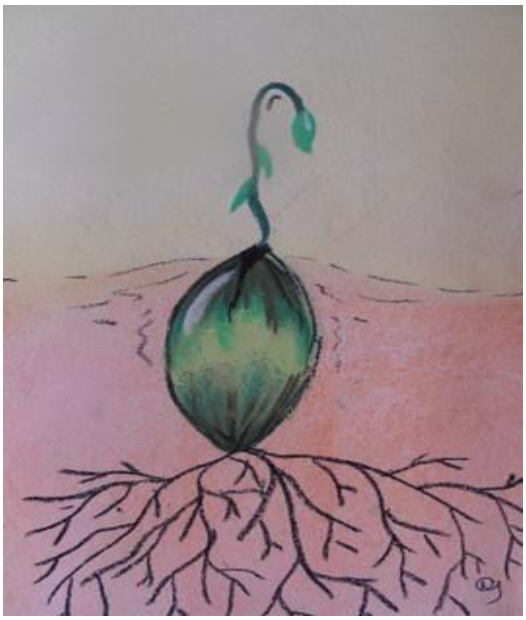

http://www.healingorchids.com/livingtreeorchids-products/narniaessence.html

een natuurverhaal

In het panorama hierboven zie je de Schorten van Nel Verhoeven die ze gemaakt heeft ter herinnering aan haar Voormoeders. Er is ook een boekje uitgekomen: *Dochters van Dochters van Verrenbest*, uitg. Vita, Amsterdam(1993). Nel Verhoeven was in haar tijd in Eindhoven een bekende en graag geziene kunstenares, ze heeft aan allerlei projecten meegedaan en met andere kunstenaars samengewerkt in de 80er en 90er jaren. Ze was veel met thema's rond het leven en de positie van vrouwen in de geschiedenis bezig, en wat dat voor haar persoonlijk inhield. Het fascineerde haar dat de vrouwenlijn, doordat zij zelf alleen twee zoons had, bij haar ophield… in middels zit Nel alweer een poosje in een verzorgingsflat, voor hoelang nog?☺

http://www.dse.nl/~hbogaers/nel/index.htm voor een groter beeld!

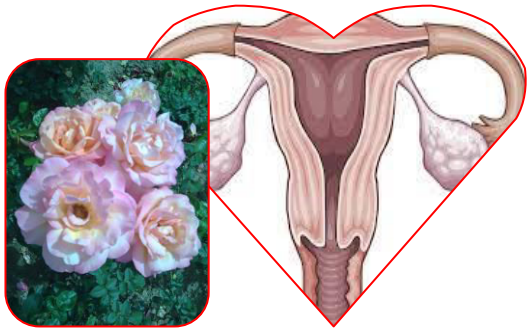

VOORMOEDERS…. Dat zijn de moeders en oma's van je moeder. Lastiger terug te vinden in de annalen… en toch delen we zoveel met ze. Als je het leuk vindt kun je een poging wagen: op www.wiewaswie.nl vind je al aardig wat. Het is nogal tricky om aan te beginnen, voor je het weet kun je niet meer ophouden tot je aan het einde gekomen bent… daarvóór waren er natuurlijk nog onnoemelijk veel voormoeders, maar ergens houden de aantekeningen op. Een andere goede plek om te zoeken is www.genealogieonline.nl. Het leukst vond ik, om echt de archieven in te duiken: daarvan zijn er een heleboel gescand en online gezet, hoef je niet meer afspraken te maken om in stoffige oude kamers te gaan zitten bladeren, zoals Nel en haar collega deden! Op www.genver2.nl staan heel veel ingescande doop- en trouwregisters van heel Nederland ingedeeld per provincie. Je ziet het handschrift veranderen: na 1750 is het vaak netjes, mooi zelfs en prima leesbaar; daarvoor… wil het nogal eens anders zijn. Blijkt dat er in de 16e-17e eeuw een paar verschillende soorten schrift in gebruik waren in ons land: afgeleid van verschillende letters. Hierdoor zijn sommige documenten voor ons lastig te lezen. Voor de hardcore fans: http://www.vondel.humanities.uva.nl/paleografie/index.php?hoofdstuk=3. Hier staan de verschillende letters op. Maar je kunt ook goed zien of de schrijver zin had in het klusje, of hij tijd had. Het waren andere tijden. http://www.onderwijsgeschiedenis.nl/website/page3.php zegt erover: "Monster. Bloeimaand 1809. Door het overlijden van D. van der Burgh, zijn de posten van Schoolonderwijzer, Voorzanger, Koster, Klokkenluider, Doodbidder en Doodgraver vacant. De School behoort wel tot den middelsten rang, doch daar de zamenvoeging der opgemelde posten opnieuw bepaald is, zal hier een inkomen zijn van f 800,= 's jaars, vrije woning en school. Het Gemeente-bestuur, in vereeniging met den Kerkenraad der Hervormde Gemeente, verlangt daarom, dat zich Sollicitanten van hoogeren dan den derden rang, aanmelden." Brrrr. Mijn 10 teruggevonden voormoeders – de oudste geboortedatum: 1 oktober 1707! - kwamen uit Zeeland, uit de omgeving van Middelharnis. Komend weekend gaan we daar even op bezoek…
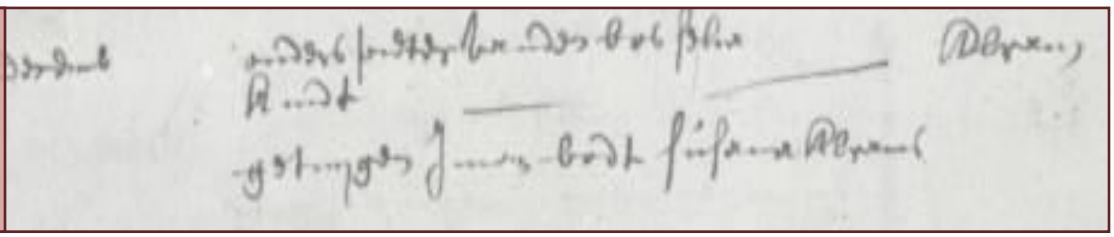
☞ misschien is dit mijn oudste Voormoeder, Aeryaantje Pietersdr. van den Bosch. Doopaantekening uit 1678!